# Územní plán Rožmitál pod Třemšínem

k. ú.: Hutě pod Třemšínem, Nesvačily pod Třemšínem,
Přovice pod Třemšínem, Rožmitál pod Třemšínem,
Skuhrov pod Třemšínem, Starý Rožmitál, Strýčkovy, Voltuš

HLAVNÍ VÝKRES

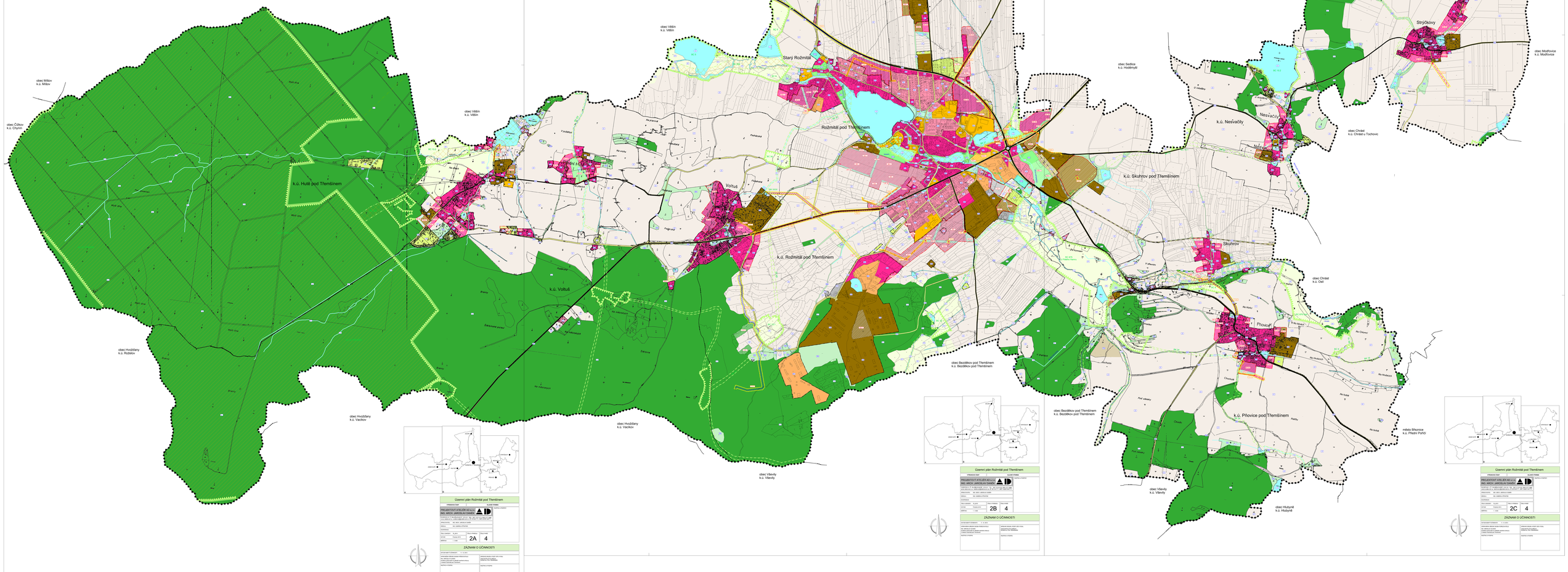


Územní plán Rožmitál pod Třemšínem

| STADIUM ÚAP | SCHVÁLENÍ ZASTUPITELSTVEM |
|---|---|
| | Nařízení o vydání |

PROJEKTOVÝ ATELIER AD s.r.o.
ING. ARCH. JAROSLAV ŠVÉDA

Husinecká 11, 130 00 Praha 3, tel./fax: 222 711 111, 222 711 112, 602 215 368
e-mail: atelier@ad-sveda.cz, www: www.ad-sveda.cz
IČO: 45313551, DIČ: CZ45313551, zapsán v OR u MS v Praze, oddíl B, vložka 6154

| | |
|---|---|
| Hlavní projektant | Ing. arch. Jaroslav Švéda |
| Autorský tým | Ing. Kateřina Záhorová |
| Zpracovatelé | |
| Číslo zakázky | 16_2012 |
| Datum | Prosince 2012 |
| Měřítko | 1 : 5000 |
| Číslo výkresu | 2A |
| Počet listů | 4 |

ZÁZNAM O ÚČINNOSTI

| | |
|---|---|
| NAVRHOVANÝ FUNKČNÍ | 1 : 5000 |
| vyhlášením Zásady rozvoje Středočeského kraje, tzv. aktualizace Ia dílčí | zápisem do evidence územně plánovací činnosti, vydáním Zásady rozvoje Středočeského kraje |
| Datum nabytí účinnosti | Razítko a podpis |

Územní plán Rožmitál pod Třemšínem

| STADIUM ÚAP | SCHVÁLENÍ ZASTUPITELSTVEM |
|---|---|
| | Nařízení o vydání |

PROJEKTOVÝ ATELIER AD s.r.o.
ING. ARCH. JAROSLAV ŠVÉDA

Husinecká 11, 130 00 Praha 3, tel./fax: 222 711 111, 222 711 112, 602 215 368
e-mail: atelier@ad-sveda.cz, www: www.ad-sveda.cz
IČO: 45313551, DIČ: CZ45313551, zapsán v OR u MS v Praze, oddíl B, vložka 6154

| | |
|---|---|
| Hlavní projektant | Ing. arch. Jaroslav Švéda |
| Autorský tým | Ing. Kateřina Záhorová |
| Zpracovatelé | |
| Číslo zakázky | 16_2012 |
| Datum | Prosince 2012 |
| Měřítko | 1 : 5000 |
| Číslo výkresu | 2B |
| Počet listů | 4 |

ZÁZNAM O ÚČINNOSTI

| | |
|---|---|
| NAVRHOVANÝ FUNKČNÍ | 1 : 5000 |
| vyhlášením Zásady rozvoje Středočeského kraje, tzv. aktualizace Ia dílčí | zápisem do evidence územně plánovací činnosti, vydáním Zásady rozvoje Středočeského kraje |
| Datum nabytí účinnosti | Razítko a podpis |

Územní plán Rožmitál pod Třemšínem

| STADIUM ÚAP | SCHVÁLENÍ ZASTUPITELSTVEM |
|---|---|
| | Nařízení o vydání |

PROJEKTOVÝ ATELIER AD s.r.o.
ING. ARCH. JAROSLAV ŠVÉDA

Husinecká 11, 130 00 Praha 3, tel./fax: 222 711 111, 222 711 112, 602 215 368
e-mail: atelier@ad-sveda.cz, www: www.ad-sveda.cz
IČO: 45313551, DIČ: CZ45313551, zapsán v OR u MS v Praze, oddíl B, vložka 6154

| | |
|---|---|
| Hlavní projektant | Ing. arch. Jaroslav Švéda |
| Autorský tým | Ing. Kateřina Záhorová |
| Zpracovatelé | |
| Číslo zakázky | 16_2012 |
| Datum | Prosince 2012 |
| Měřítko | 1 : 5000 |
| Číslo výkresu | 2C |
| Počet listů | 4 |

ZÁZNAM O ÚČINNOSTI

| | |
|---|---|
| NAVRHOVANÝ FUNKČNÍ | 1 : 5000 |
| vyhlášením Zásady rozvoje Středočeského kraje, tzv. aktualizace Ia dílčí | zápisem do evidence územně plánovací činnosti, vydáním Zásady rozvoje Středočeského kraje |
| Datum nabytí účinnosti | Razítko a podpis |